Inquinamento luminoso in Svizzera
Pollution lumineuse en Suisse
Lichtverschmutzung in der Schweiz

Situazione / Situation / Stand 2015

La mappa mostra la luminanza artificiale allo zenit rapportata alla luminanza naturale del cielo notturno
La carte montre la lumière artificielle à son zénith par rapport à la luminance naturelle du ciel nocturne
Die Karte zeigt das Kunstlicht im Zenit im Vergleich zur natürlichen Helligkeit des Nachthimmels

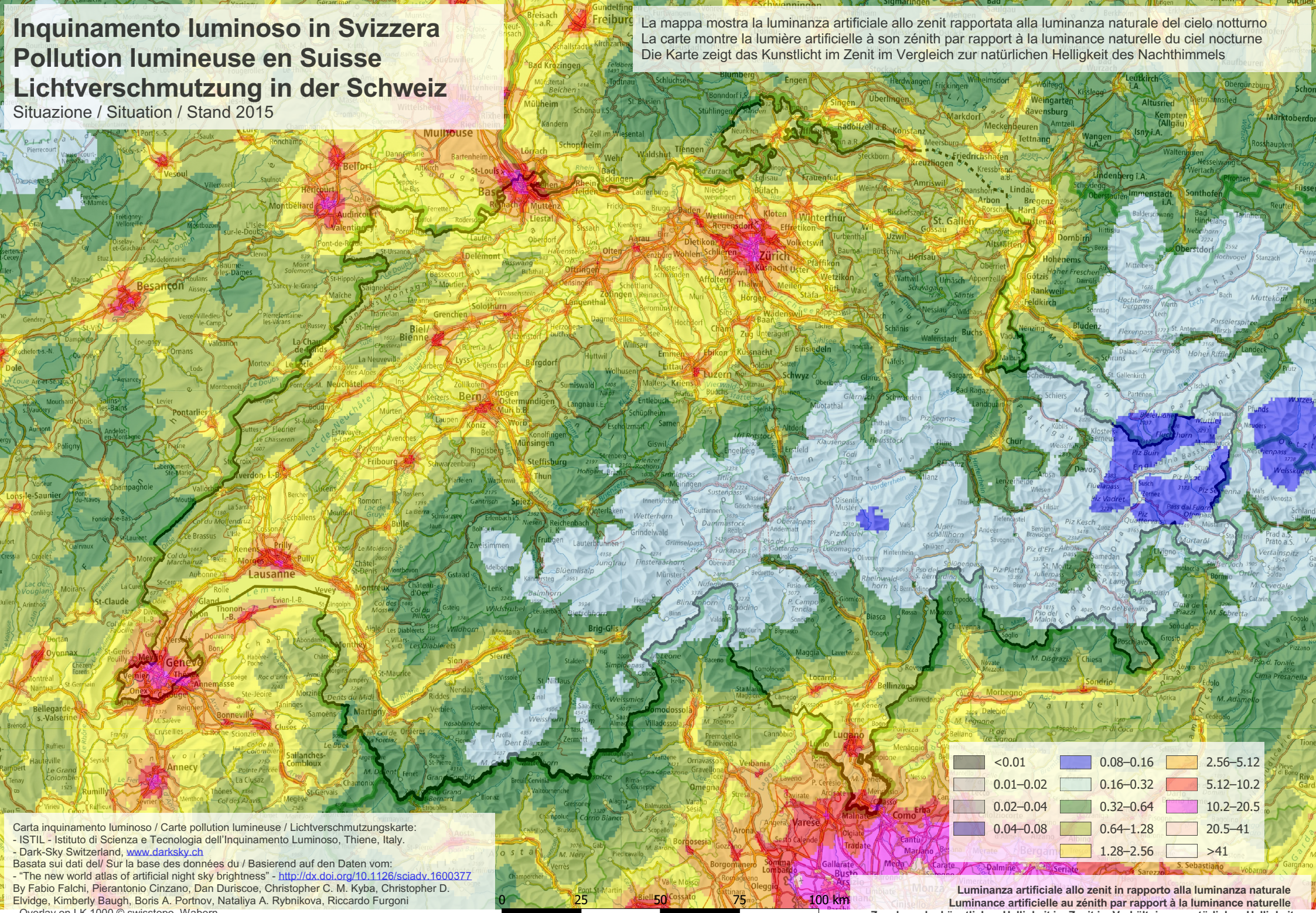
Zürich
Basel
Bern
Luzern
Lausanne
Genève
Lugano
Como
Varese
Besançon
Mulhouse
Freiburg
Belfort
Bielefeld
Chur
Davos
St. Gallen
Winterthur
Konstanz
Lindau
Bregenz
Innsbruck
Bolzano
Trento
Brescia
Bergamo
Milano
Torino
Lyon
Annecy
Chamonix
Aosta
Sion
Brig-Glis
Zermatt
Saas-Fee
Davos
Arosa
Samedan
St. Moritz
Bellinzona
Locarno
Como
Lugano
Varese
Malpensa
Linate
Orly
Charles de Gaulle
Lyon-Saint Exupéry
Zurich
Basel-Mulhouse
Geneva
Milan
Turin
Innsbruck
Bolzano
Trento
Brescia
Bergamo
Milan
Turin